



EXIRE



PRESENTAZIONE IMMOBILE

VIA FRASSINE, MONTEROTONDO MARITTIMO

DESCRIZIONE IMMOBILE

Appartamento su due livelli, dotato di ingresso indipendente, facente parte di un condominio di recente realizzazione, dotato di posto auto esclusivo e piscina condominiale. Composto al piano di ingresso da ampio soggiorno, servizio, cucina, ripostiglio e ampia terrazza con vista panoramica sulle colline Metallifere, al piano primo, raggiungibile con comoda scala in muratura, da tre camere da letto ed un servizio. L'appartamento non è mai stato abitato. Buone le condizioni di manutenzione generale, adatto anche come seconda casa.

Richiesta: 150.000 €



MACRO E MICRO LOCALIZZAZIONE

Appartamento si trova a soli 30 Km chilometri dal Golfo di Baratti, in una piccola frazione del Comune di Monterotondo Marittimo in Località Frassine, rinomato per la presenza del Santuario della Madonna di Frassine.



CONSISTENZE

Piano	Aree	Superficie Commerciale (Mq)
Piano Primo	Aree interne	55,00
Piano Secondo	Area Interna	55,00
Terrazza	Area Esterna	15,00
Posto Auto	Area Interna	13,00

A1

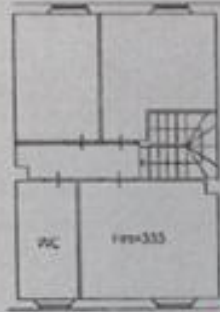

PIANO SECONDO

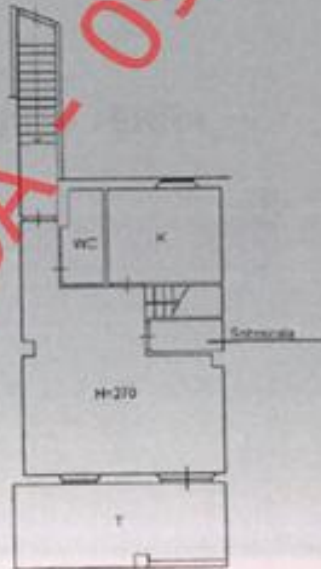

PIANO PRIMO



FONDI ALBA - 0919712024

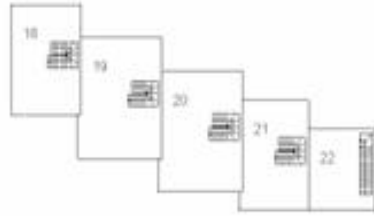

PIANO SECONDO



PIANO PRIMO



PIANO TERRA



FONDI ALBA 15/05/2024 10:3

Exire Real Estate Srl

Via Campofiore n° 22 – 50136 Firenze

P.I. 07144390486 - Tel. 055/689051-680608 - info@exire-re.com

Filiali: MILANO piazza Città di Lombardia 1 - TORINO via della Rocca 19 - MODENA (Vignola) via per Spilamberto 554