



EXIRE



PRESENTAZIONE IMMOBILE

Via Coppi, Loro Ciuffenna

Porzione di fabbricato a destinazione artigianale di 695 mq commerciali facente parte di un più ampio fabbricato dislocato su di un piano terra e un piano fuori terra, oltre ampia terrazza.

La porzione immobiliare risulta essere così composta:

- Piano terra: ampio locale magazzino, vano montacarichi, disimpegno, vano scala per l'accesso al piano sovrastante, due servizi igienici con rispettivi antibagni oltre a resede esterno esclusivo che si snoda lungo due lati dell'edificio (il fronte e il laterale sinistro)

- Piano primo: disimpegno, ufficio, bagno, vano montacarichi, locale magazzino e terrazza.

L'unità immobiliare ha accesso diretto dalla pubblica via, attraverso il piazzale esclusivo prospiciente.

Richiesta: 240.000 €



PIANO TERRA
H=4,20m

via F. Coppi

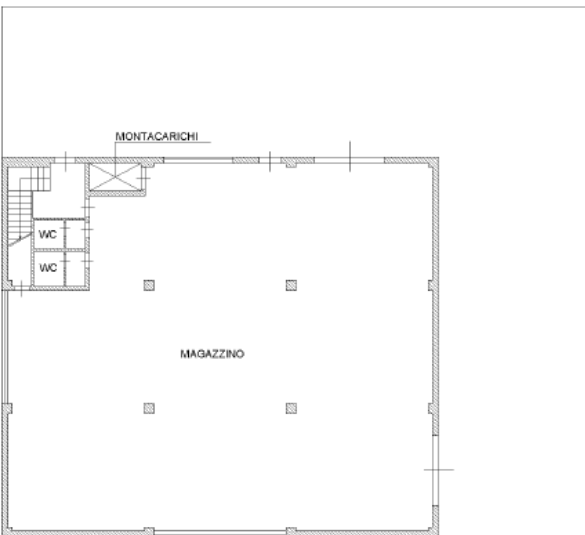

PIANO PRIMO
H=3,25m

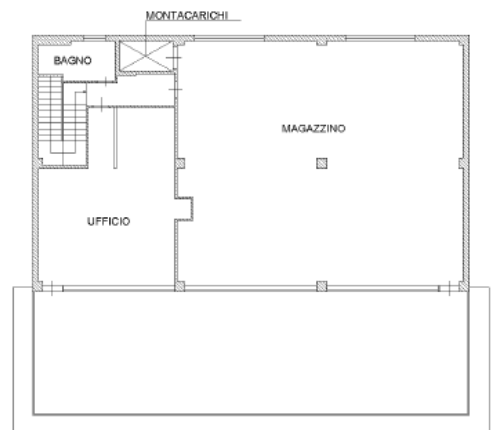

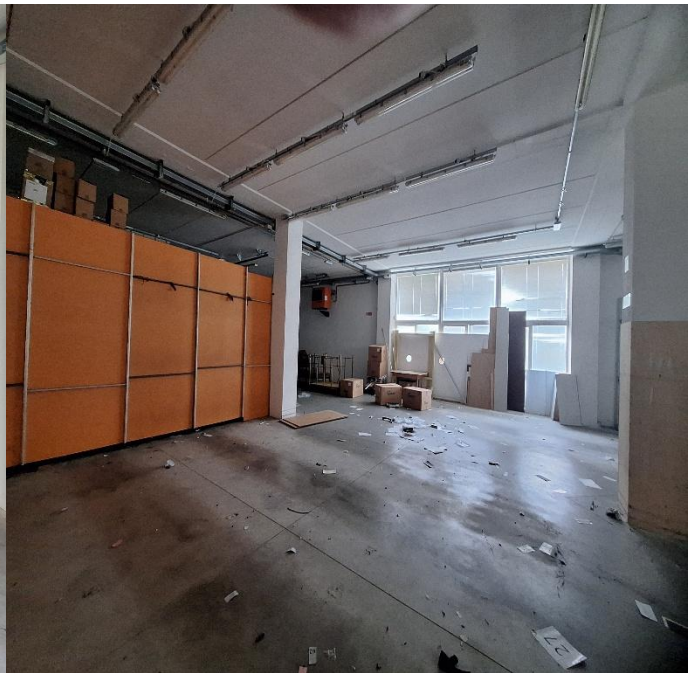

Exire Real Estate Srl

Via Campofiore n° 22 – 50136 Firenze

P.I. 07144390486 - Tel. 055/689051-680608 - info@exire-re.com

Filiali: MILANO piazza Città di Lombardia 1 - TORINO via della Rocca 19 - MODENA (Vignola) via per Spilamberto 554