

MODULARIO
F. 1/19 7490 488



MINISTERO DELLE FINANZE
DIREZIONE GENERALE DEL CATASTO E DEI SS.ITTEE.
CATASTO EDILIZIO URBANO (RDL 13-4-1939, n. 652)

MOD. AN (CEU)

124
LIRE
750
17

Planimetria di u.i.u. in Comune di **LARI** via **TOSCANA** civ. **17**

PIANO TERRA

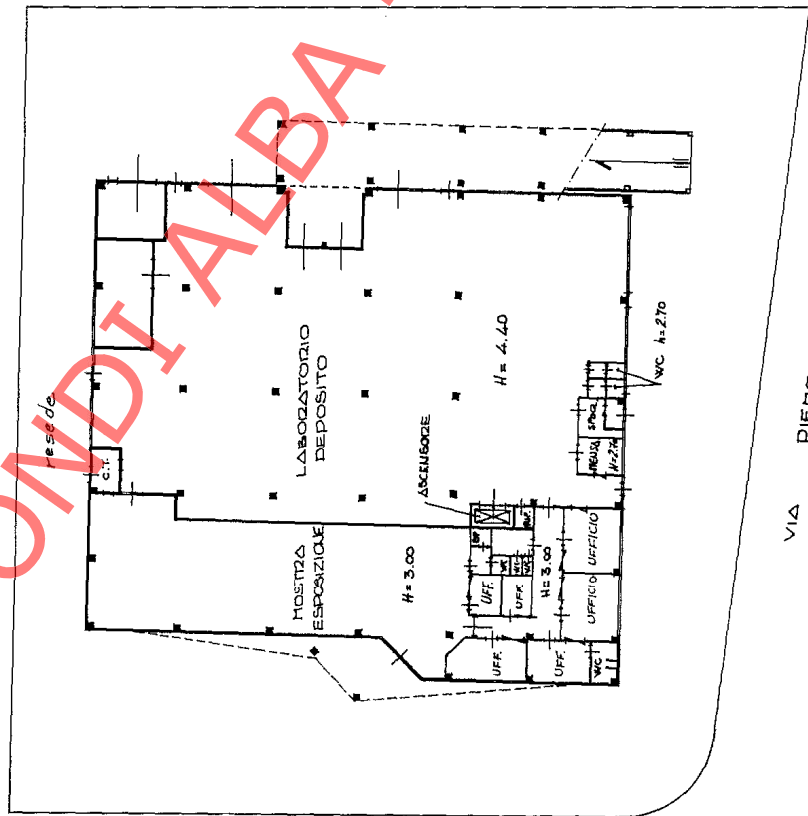

PIANO PRIMO

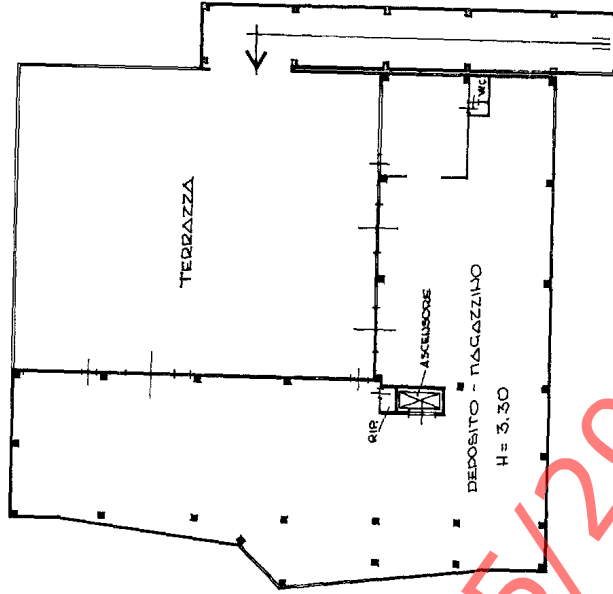

ORIENTAMENTO



Scala di 1:500
RISERVATO ALL'UFFICIO

FONDI ALBA - 15/05/2024 09:51

Dichiarazione di N.C.
Denuncia di variazione

Completata dal **Ing. Giuseppe GRANCHI** (titolo professionale n. **1071**)
Iscritto all'albo degli **INGEGNERI** della provincia di **PISA** n. **690** del **23** 11 1959

26 LUG. 1996