



EXIRE



PRESENTAZIONE IMMOBILE

Via del Poggio- Sassetta

DESCRIZIONE IMMOBILE

Sassetta, provincia di Livorno, borgo della Val di Cornia, Fabbricato Cielo terra sviluppato su tre livelli in vendita. L'immobile si compone di due appartamenti al Piano terra composti da cucina, soggiorno, due camere e bagno, un appartamento al piano primo di ampi 10 vani, ed ulteriori due appartamenti al piano secondo composti da cucina, soggiorno, due camere e bagno, oltre immobile ad uso ufficio. Completano la proprietà 5 magazzini al piano terra. L'unità è ubicata a nord-ovest rispetto al centro del Comune di Sassetta in una zona di urbanizzazione caratterizzata da altri immobili ad uso residenziale, a soli 350m dal centro del Comune di Sassetta.

Richiesta: 1.014.000 €



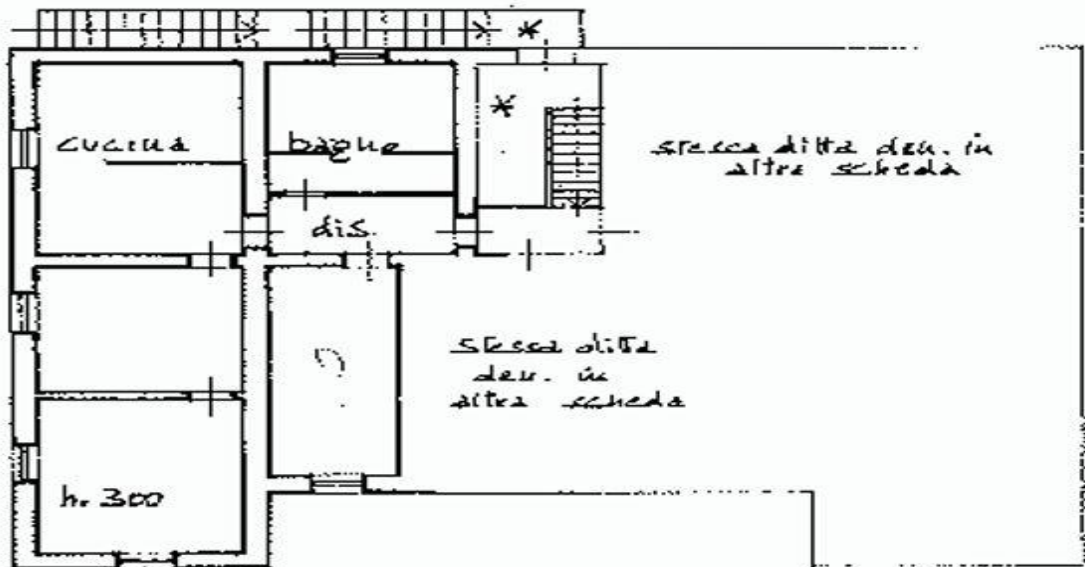
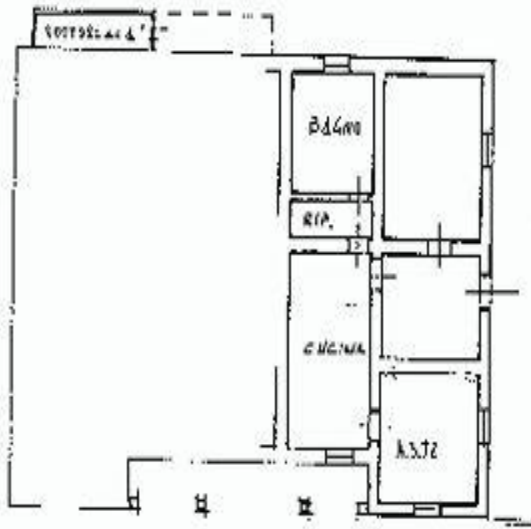

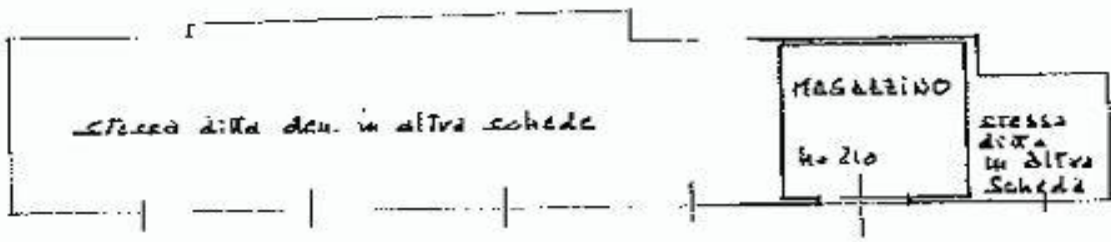
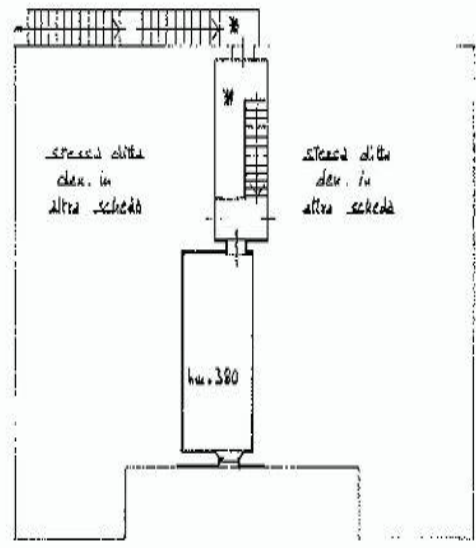
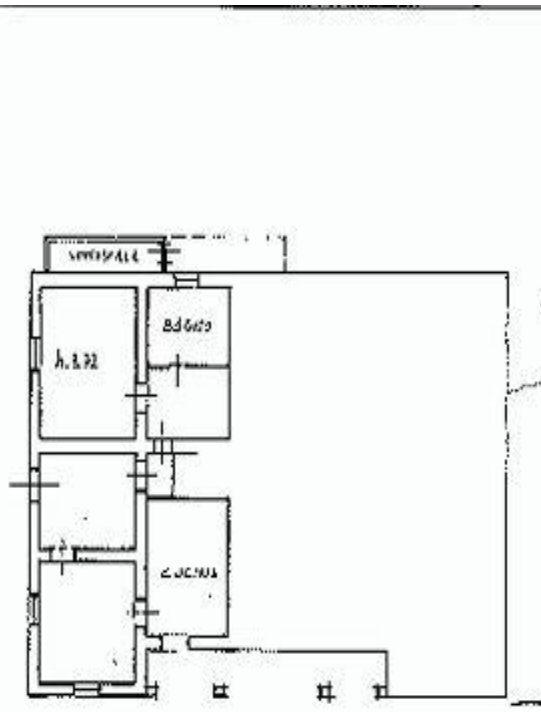

PIANO TERRENO



Exire Real Estate Srl

Via Campofiore n° 22 – 50136 Firenze

P.I. 07144390486 - Tel. 055/689051-680608 - info@exire-re.com

Filiali: MILANO piazza Città di Lombardia 1 - TORINO via della Rocca 19 - MODENA (Vignola) via per Spilamberto 554