

**Agenzia del Territorio**  
**CATASTO FABBRICATI**  
Ufficio provinciale di  
**Pisa**

Dichiarazione protocollo n. PI0019457 del 17/02/2006  
Planimetria di u.i.u. in Comune di Pontedera  
Viale Africa  
civ.

Identificativi Catastali:  
Sezione:  
Foglio: 22  
Particella: 726  
Subalterno:

Compilata da:  
Marinari Stefano  
Iscritto all'albo:  
Geometri  
Prov. Pisa  
N. 916

Scala 1:200

5  
4  
3  
2  
1  
0  
ml

ml

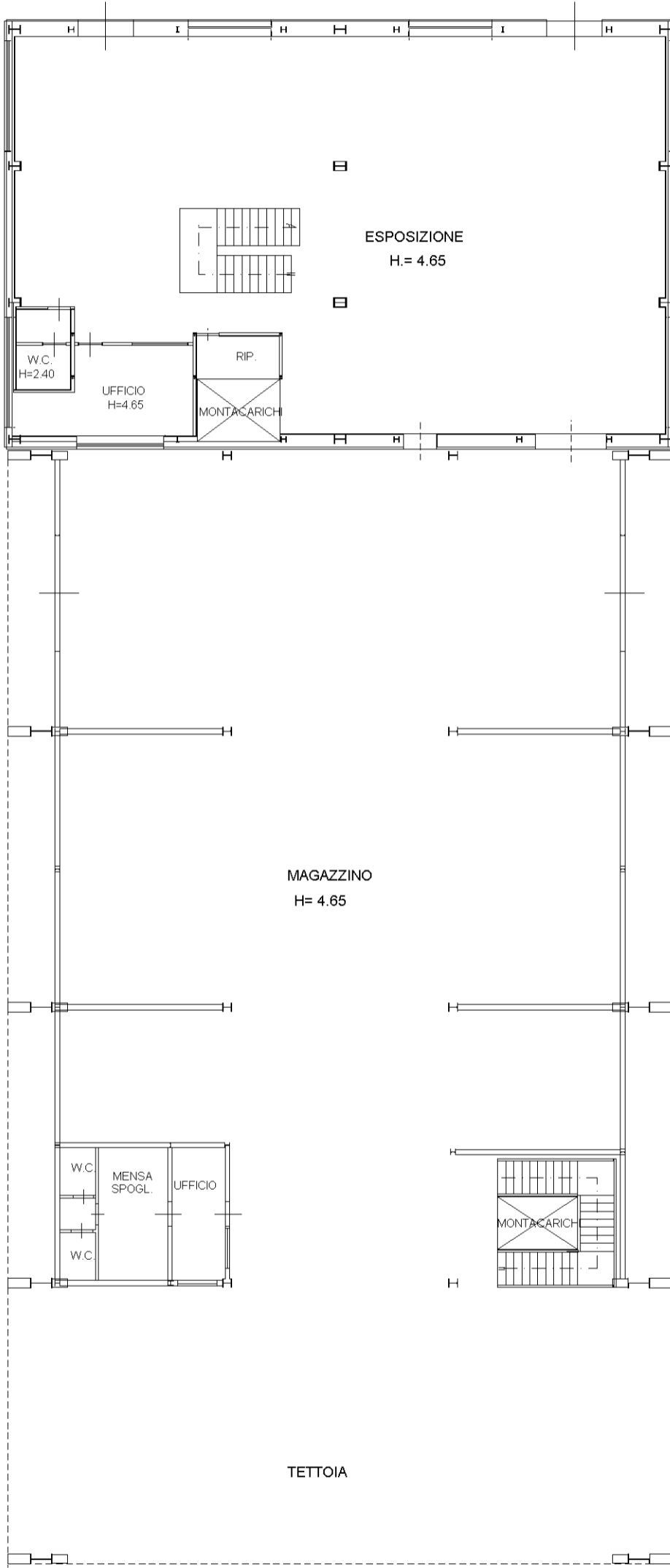

PIANO TERRA



Nord

**Agenzia del Territorio**  
**CATASTO FABBRICATI**  
Ufficio provinciale di  
Pisa

Dichiarazione protocollo n. PI0019457 del 17/02/2006  
Planimetria di u.i.u. in Comune di Pontedera  
Viale Africa  
civ.

Identificativi Catastali:  
Sezione:  
Foglio: 22  
Particella: 726  
Subalterno:

Compilata da:  
Marinari Stefano  
Iscritto all'albo:  
Geometri  
Prov. Pisa  
N. 916

Scala 1:200

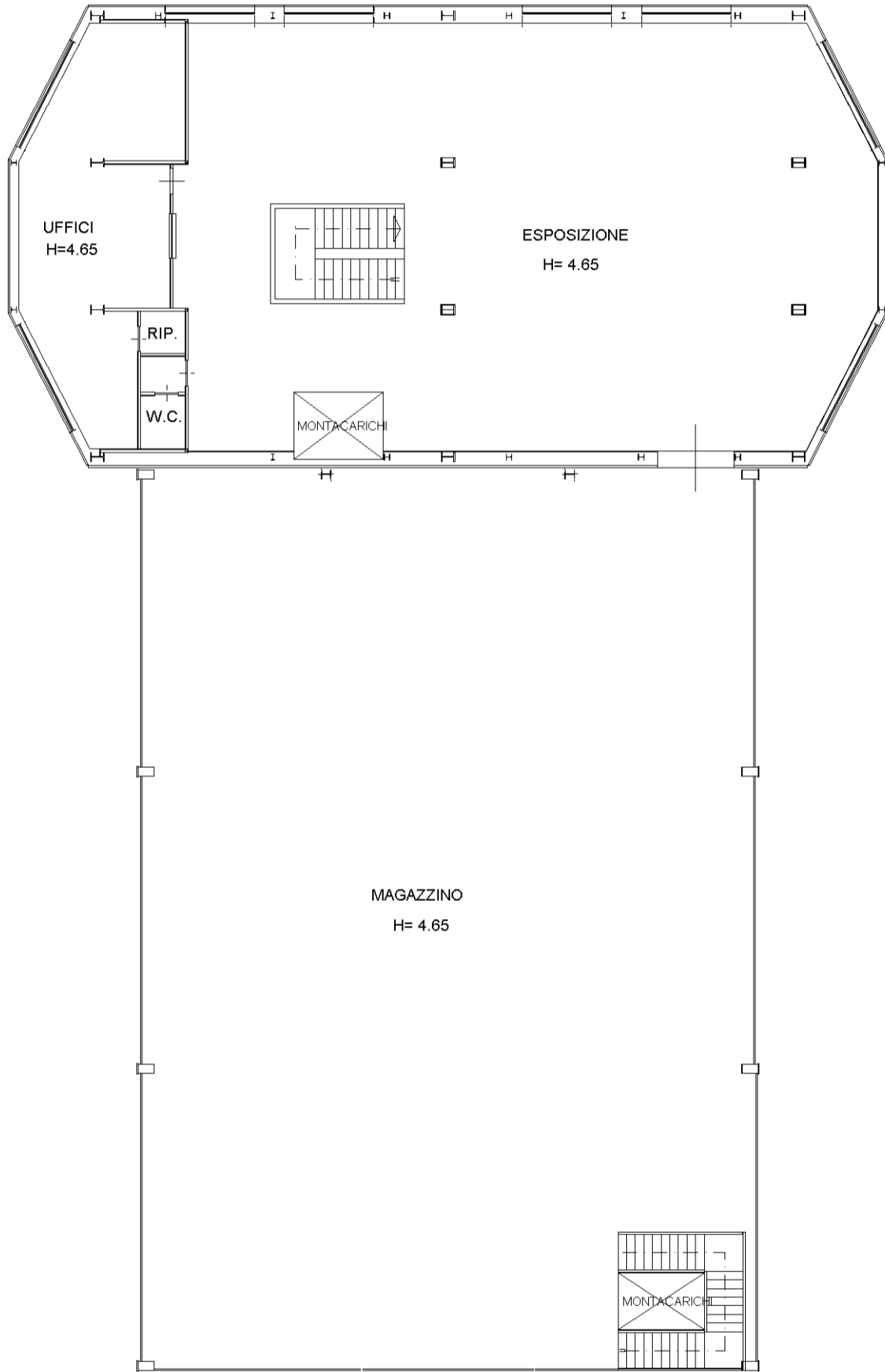
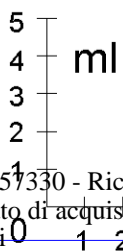

PIANO PRIMO



Nord

**Agenzia del Territorio  
CATASTO FABBRICATI  
Ufficio Provinciale di  
Pisa**

Dichiarazione protocollo n. PI0019457 del 17/02/2006

Planimetria di u.i.u. in Comune di Pontedera

Viale Africa

civ.

Identificativi Catastali:

Sezione:

Foglio: 22

Particella: 726

Subalterno:

Compilata da:

Marinari Stefano

Iscritto all'albo:

Geometri

Prov. Pisa

N. 916

Scheda n. 3

Scala 1:500

RESEDE ESCLUSIVO



FABBRICATO

RESEDE ESCLUSIVO

PIANO TERRA



FABBRICATO

PIANO PRIMO



Ultima planimetria in atti



Nord