



EXIRE



PRESENTAZIONE IMMOBILE

Via dei Poggiali, Bibbona

DESCRIZIONE IMMOBILE

Appartamento di 88 mq commerciali situato al primo piano di un piccolo complesso residenziale, caratterizzato da un'ampia terrazza con splendida vista mare. L'immobile dispone di ingresso indipendente e di uno spazio esterno ad uso esclusivo. Internamente si compone di luminoso soggiorno con angolo cottura, due camere da letto e bagno, il tutto sviluppato su un unico livello. Le condizioni generali sono buone. Completa la proprietà un box auto al piano seminterrato con annesso ampio ripostiglio. Riscaldamento autonomo.

Richiesta: 156.000 €



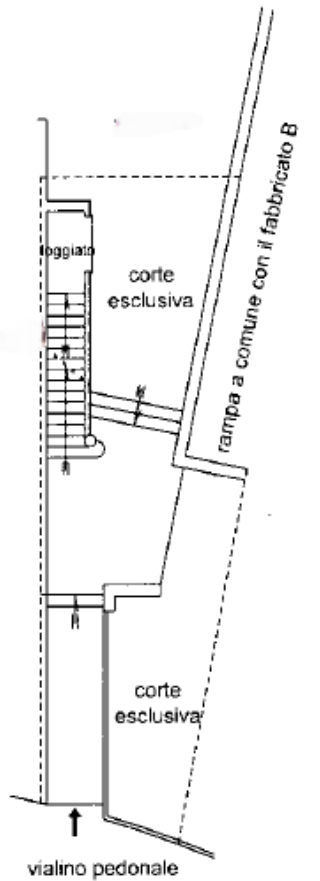
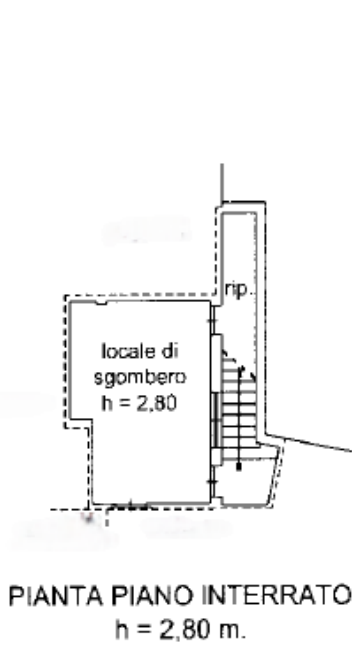

PIANTA PIANO TERRA



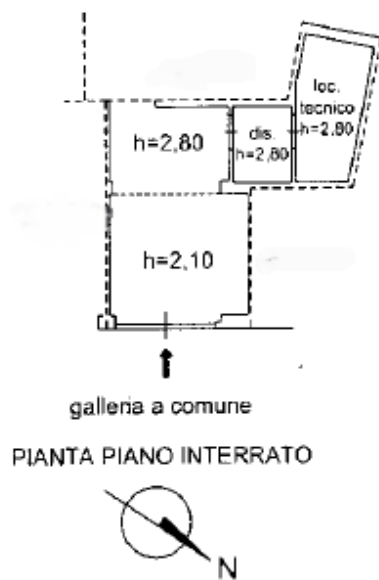



Exire Real Estate Srl

Via Campofiore n° 22 – 50136 Firenze

P.I. 07144390486 - Tel. 055/689051-680608 - info@exire-re.com

Filiali: MILANO piazza Città di Lombardia 1 - TORINO via della Rocca 19 - MODENA (Vignola) via per Spilamberto 554